

Mehr Information finden Sie unter  
[www.nabu-fechingen-kleinblittersdorf.de](http://www.nabu-fechingen-kleinblittersdorf.de)



STIEGLITZ  
Vogel des Jahres 2016



FECHINGEN - KLEINBLITTERSDORF

• VERANSTALTUNGSPROGRAMM 2016



Liebe Mitglieder und Freunde des NABU, der NABU-Landesverband Saarland feierte im Jahr 2015 sein 60-jähriges Jubiläum. Sechs Jahrzehnte Einsatz für den Arten- und Naturschutz im Saarland bedeuten sechs Jahrzehnte Bohren dicker Bretter für den Naturschutz. Die heutige Bundeskanzlerin und ehemalige Bundesumweltministerin Angela Merkel sagte im Jahr 1999 anlässlich einer Naturschutzveranstaltung einmal, dass sie sich als Physikerin sicher sei, dass die technischen Herausforderungen der kommenden Jahrzehnte zu bewältigen seien. Sie sollte Recht behalten. Fortschritte in der Luftreinhaltung, im Gewässerschutz, in der Abfallwirtschaft oder in der Automobiltechnik (z.B. Katalysator), um nur einige Beispiele zu nennen, wurden durchaus erzielt. Sie sagte in der gleichen Rede aber auch, dass ihr größtes Sorgenkind der Naturschutz und besonders der Artenschutz sei. Wie Recht sie doch hatte. Der Artenschwund geht seit Jahrzehnten fast ungebremst weiter. Nur wenige Erfolge konnten verzeichnet werden.

Im Bereich unserer NABU-Gruppe ist eine solche Erfolgsgeschichte sicherlich der Steinkauz. Wir machen uns seit vielen Jahren stark für diese Art, die besonders auch die extensiv bewirtschafteten Streuobstwiesen mit Baumhöhlen mag. Eine Studie im Auftrag des NABU Saarland, im Rahmen derer viele Bürgerinnen und Bürger nach den Aufgaben des Naturschutzes befragt wurden, ergab, dass die am häufigsten genannte Antwort war: „Erhalt der Artenvielfalt“.

Die Vielfalt unserer heimischen Tier- und Pflanzenarten zu erhalten, bedeutet, sie zu kennen und Sympathie für sie zu empfinden. Der bundesweit bekannte Naturschutz-Professor Dr. Josef H. Reichholf aus München hat erst kürzlich in unserer NABU-Verbandszeitschrift „Naturschutz im Saarland“ gefordert, die Natur den Menschen wieder näher zu bringen. Nur was man kennt, ist man bereit zu schützen, hat auch schon unser ehemaliges Landesvorstandsmitglied und Umweltminister a.D. Dr. Berthold Budell gepredigt. Daher gehört es zu einer wichtigen Aufgaben unserer NABU-Gruppe, die Menschen wieder stärker an die Landschaft und ihre Lebewelt heranzuführen und vielleicht den einen oder anderen auch zur aktiven Mitarbeit in unserer NABU-Gruppe zu bewegen.

Auch im nächsten Jahr bieten wir wieder reichlich Gelegenheit, sich in der praktischen Naturschutzarbeit zu engagieren und bei Exkursionen unsere landschaftliche Vielfalt mit ihren Tieren und Pflanzen kennenzulernen. Wir laden Sie herzlich ein, sich daran zu beteiligen. Mehr dazu in diesem Jahresbericht. Wir wünschen Ihnen allen ein gutes, gesundes und erfolgreiches Jahr 2016.



Ihre NABU Gruppe  
Fechingen-Kleinblittersdorf  
Axel Hagedorn, 1. Vorsitzender

## Inhalt

Veranstaltungskalender 2016

**SEITE 3 -5**

Info zur Jahreshauptversammlung

**SEITE 6**



# VERANSTALTUNGEN 2016

INFO: AXEL HAGEDORN TEL.: 06893 - 37 01

**Samstag 23. Januar 2016 / 19.00 Uhr**



## Waldkauzwanderung

Gewandert wird durch das Revier des Waldkauzes. Hierbei besteht die Möglichkeit, den Balzruf des Waldkauzes zu hören und ihn evtl. zu beobachten. Wir lernen den Lebensraum und die Lebensweise des Waldkauzes kennen. Das Aussehen der Eule wird anhand eines Präparates erläutert. Als Abschluß gemütliches Beisammensein mit warmen Getränk in unserer NABU-Hütte. *(mit Axel Hagedorn)*

**TREFFPUNKT:** Fechingen, Parkplatz Schwimmbad  
(direkt hinter der Brücke rechts)

**Samstag 20. Februar 2016 / 9.30 Uhr**



## Obstbaumschnittkurs

Unter sachkundiger Anleitung werden Bäume unterschiedlicher Altersgruppen geschnitten. Erziehungsschnitt, Erhaltungsschnitt und Verjüngungsschnitt. *(mit Axel Hagedorn)*

**TREFFPUNKT:** Fechingen, Parkplatz Schwimmbad,  
(direkt hinter der Brücke rechts)

**Samstag 12. März 2016 / 09.30 Uhr**



## Obstbaumveredelung

Verschiedene Möglichkeiten der Obstbaumveredelung werden an praktischen Beispielen gezeigt. Nach der Einführung kann sich jeder unter Anleitung im Veredeln üben. Es besteht eventuell die Möglichkeit an kleinen Wildlingen die Veredelung durchzuführen und den Baum mitzunehmen.

**Termin findet auch bei Regen statt.** *(mit Axel Hagedorn)*

**TREFFPUNKT:** Fechingen, Parkplatz Schwimmbad  
(direkt hinter der Brücke rechts)

**Freitag 18. März 2016 / 18.00 Uhr**



## Steinkauzbalz

Wanderung um Auersmacher. Hierbei lernen wir den Lebensraum und die Lebensweise der drittkleinsten Eule Europas kennen. Das Aussehen des Kauzes wird anhand eines Präparates erläutert. Anschließend gemütliches Beisammensein im Gasthaus „Zur Schwemm“. *(mit Axel Hagedorn)*

**TREFFPUNKT:** Auersmacher, Parkplatz Seniorenheim Barbarahöhe

**Samstag 19. März 2016 / 19.00 Uhr**



## Spanferkelessen

In Bischmisheim beim „Reinche“

**Verbindliche Anmeldung erforderlich.**

Preis pro Person: etwa 16 €

Sonntag 20. März 2016 / 15.00 Uhr



Fechingen -  
Kleinblittersdorf

## Jahreshauptversammlung

In Bliesransbach, Gasthaus Kessler, Mittelstr.3, [Ortsmitte]

### Bitte um zahlreiches Erscheinen

Neuwahl des Vorstandes

Anschließend gegen 16.00 Uhr Filmvortrag

Samstag 16. April 2016 / 09.30 Uhr



## Sensedengel- und Mähkurs

Dengel, Wetzen und Einstellen der Sense. Anschließend Mähübungen.  
Wenn möglich Sense mitbringen. **Termin findet auch bei Regen statt.**  
(mit Axel Hagedorn)

**TREFFPUNKT:** Fechingen, Parkplatz Schwimmbad  
(direkt hinter der Brücke rechts)

Sonntag 01. Mai 2016 / 9.30 Uhr



## Ornithologische Tagesfahrt

Lothringer Seenlandschaft

**TREFFPUNKT:** Fechingen, Parkplatz Römerapotheke  
Abfahrt 9:30 Uhr, Fahrgemeinschaft

Sonntag 08. Mai 2016 / 08.00 Uhr



## Vogelstimmenwanderung

Etwa 2-3 stündige Wanderung durch verschiedene Bereiche.  
**Bitte festes Schuhwerk, bzw. Gummistiefel anziehen.**  
(mit Axel Hagedorn)

**TREFFPUNKT:** Fechingen, Parkplatz Schwimmbad  
(direkt hinter der Brücke rechts)

Sonntag 22. Mai 2016 / 9.30 Uhr



## Naturkundliche Wanderung

Wanderung durch verschiedene Lebensräume unserer Kulturlandschaft  
und Kennenlernen der hier vorkommenden Tier- und Pflanzenwelt  
**(Orchideen u.a.)**  
(mit Axel Hagedorn)

**TREFFPUNKT:** Fechingen, Parkplatz Schwimmbad  
(direkt hinter der Brücke rechts)

## FRAGEN ZU DEN VERANSTALTUNGEN?



FECHINGEN -  
KLEINBLITTERSDORF

Axel Hagedorn  
Im Tiefenbach 8a / 66130 SB – Fechingen  
Tel. 06893 - 3701 / Fax: 06893 - 802766  
E-Mail: nabu\_axel\_hagedorn@yahoo.de



**Sonntag 11. Sept. 2016 / 09.30 Uhr**



## **Lebensraum Fließgewässer**

Wanderung entlang des Fechinger Baches. Kennenlernen der bachbegleitenden Bäume und Sträucher und deren ökologische Bedeutung. Biologische Gewässeruntersuchung. **Bitte Gummistiefel mitbringen. Für Kinder besonders geeignet. Ersatzkleider für Kinder mitbringen.**  
(mit Axel Hagedorn)

**TREFFPUNKT:** Fechingen, Parkplatz Schwimmbad  
(direkt hinter der Brücke rechts)

**Sonntag 18. Sept. 2016 / 9.30 Uhr**



## **Naturkundliche Wanderung**

Wanderung durch das Naturschutzgebiet „Birzberg“  
- **Enzianwanderung** -  
(mit Axel Hagedorn)

**TREFFPUNKT:** Fechingen, Parkplatz Schwimmbad  
(direkt hinter der Brücke rechts)

**Sonntag 09. Okt. 2016 / 14.30 Uhr**

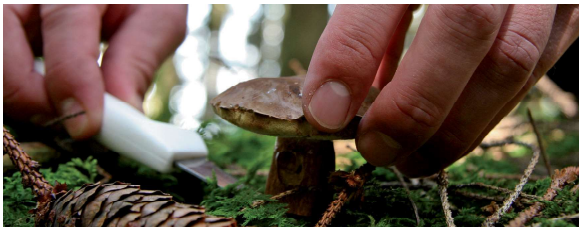

## **Pilzwanderung**

(mit Gerd Quien)

**TREFFPUNKT:** Fechingen, Parkplatz Römerapotheke

**Sonntag 16. Okt. 2016 / 14.00 Uhr**

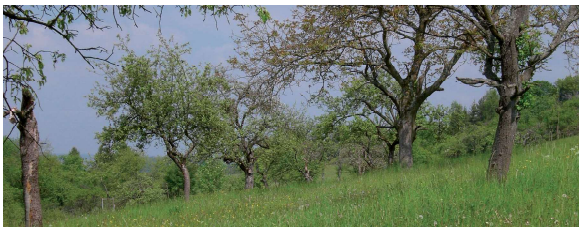

## **Naturkundliche Herbstwanderung**

Eine 2-3 stündige Wanderung durch die Feldflur und eine interessante Führung durch den Wald.  
(Mit Michael Kessler und Axel Hagedorn)

**TREFFPUNKT:** Bliesransbach, Hartungshof

**Sonntag 13. Nov. 2016 / 14.00 Uhr**



## **Platter Schwanz und scharfe Zähne**

**Mit der Naturwacht Saarland dem Biber auf der Spur.**

„Auf den Spuren der Biber an der Blies“ ist eine Führung betitelt, die von der Naturwacht Saarland angeboten wird. Seit seiner Wiedereinbürgerung lebt der europäische Biber auch wieder an Gewässern der Biosphärenregion Bliesgau. Als Sympathieträger ist er aufgrund seiner anatomischen Besonderheiten zwar weitgehend bekannt, jedoch dürfte den meisten Menschen seine heimliche Lebensweise verborgen sein. Im Rahmen der Veranstaltung werden deshalb Ökologie, Lebensraumsprüche sowie das Sozialverhalten des größten europäischen Nagetieres erläutert. Zudem werden praktische Hinweise zum Erkennen der Anwesenheit von Bibern an Gewässern vermittelt. Gebietsranger Michael Keßler wird den Teilnehmern eine spannende und erkenntnisreiche Führung durch ein Biberrevier an der Blies vermitteln.

**Info/Anmeldung:** 01706308475 oder 068933701 (**Anmeldung erforderlich**).  
Festes Schuhwerk und wetterfeste Kleidung werden empfohlen.



**WERDE AKTIV !**

**KULTURLANDSCHAFT MUSS GEPFLEGT WERDEN**

**WIR BRAUCHEN DRINGEND IHRE UNTERSTÜTZUNG**

**Wir erhalten alte Obstbäume**

Jedes Jahr brauchen wir Helfer um unsere Streuobstwiesen zu pflegen. Hiervon profitieren alle! Der Mensch und die Natur!

Mehr Information finden Sie unter  
[www.nbu-fechingen-kleinblittersdorf.de](http://www.nbu-fechingen-kleinblittersdorf.de)



## **EINLADUNG ZUR JAHRESHAUPTVERSAMMLUNG 2016**

**am Sonntag, dem 20. März 2016**

um 15.00 Uhr im Nebenzimmer des Gasthauses  
„KESSLER“ in Kleinblittersdorf-Bliesransbach,  
Mittelstraße 3 (Ortsmitte / Festplatz)

### **TAGESORDNUNG:**

1. Begrüßung
2. Bekanntgabe der Tagesordnung
3. Verlesung der letzten Niederschrift
4. Tätigkeitsbericht des Vorstandes
5. Kassenbericht
6. Bericht der Kassenprüfer
7. Entlastung des Schatzmeisters
8. Wahl eines Versammlungsleiter
9. Wahl des 1. Vorsitzenden
10. Wahl des 2. Vorsitzenden
11. Wahl des 1. Schatzmeister
12. Wahl des 2. Schatzmeister
13. Wahl des 1. Schriftführers/Pressesprecher
14. Wahl des 2. Schriftführers
15. Wahl der Beisitzer
16. Wahl der Kassenprüfer

***Wir würden uns freuen, Sie zu unserer  
Jahreshauptversammlung begrüßen zu können.***

**Unsere Imker Frank Scheuer und Jean Mas bieten ab Ende Juli 2016 wieder Frühjahrs und Sommertracht zu 5,50 € (500 Gramm). Interessenten melden sich bitte bei Axel Hagedorn.**

Das Trachtgebiet in Fechingen besteht aus klassischen Streuobstwiesen mit alten Hochstämmen. Hier wächst u. a. auch wilder Thymian, Majoran, Wasserrminze, Salbei etc. Dies schlägt sich im Honig nieder. Im Trachtgebiet dürfen die Wiesen bis Ende Juni nicht gemäht werden. Die Pflanzen können somit ausblühen, befruchtet werden und schließlich wieder aussamen.

Eine hohe Artenvielfalt ist die Folge. Die Wiesentracht ist mittlerweile leider sehr selten geworden, da die meisten Wiesen bis zu 3-mal im Jahr gemäht werden. Sie ist in den Fechinger Früh- und Sommertrachten immer enthalten.

**Honigkauf beim Imker vor Ort ist aktiver Naturschutz mit süßer Gegenleistung. Tun Sie sich etwas Gutes und unterstützen Sie gleichzeitig die Arbeit des NABU.**

**Vom Verkaufserlös gehen derzeit 0,36 € an unsere Ortsgruppe.**





# Ihr NABU-Mitgliedsantrag – Für Mensch und Natur

Bitte schicken Sie den ausgefüllten und unterschriebenen Mitgliedsantrag an den NABU: **per Post** an den NABU Fechingen-Kleinblittersdorf, Im Tiefenbach 8 a, 66130 Fechingen oder **per E-Mail** an [hagedorn@nabu-fechingen-kleinblittersdorf.de](mailto:hagedorn@nabu-fechingen-kleinblittersdorf.de). Ihre Mitgliedsunterlagen erhalten Sie etwa drei Wochen später.



- Einzelmitgliedschaft** \_\_\_\_\_ Euro/Jahr  
(Jahresbeitrag mind. 48 Euro)  
reduzierter Beitrag mind. 24 Euro für Geringverdiener
- Familienmitgliedschaft\*** \_\_\_\_\_ Euro/Jahr  
(Jahresbeitrag mind. 55 Euro)
- Jugendmitgliedschaft** \_\_\_\_\_ Euro/Jahr  
(Jahresbeitrag mind. 24 Euro)  
für Schüler/Auszubildende/Studenten bis 27 Jahre
- Kindermitgliedschaft** \_\_\_\_\_ Euro/Jahr  
(Jahresbeitrag mind. 18 Euro)  
für Kinder von 6 bis 13 Jahren

Vorname Name	Geburtsdatum
Straße, Hausnummer	PLZ, Wohnort
Telefon, Fax	E-Mail
Datum, Unterschrift (bei Minderjährigen der gesetzliche Vertreter)	

## Familienmitglieder\* (mit gleicher Adresse)

Vorname, Name	Geburtsdatum	Vorname, Name	Geburtsdatum
Vorname, Name	Geburtsdatum	Vorname, Name	Geburtsdatum

**SEPA-Mandat** Mit einem Lastschriftmandat helfen Sie uns, Verwaltungs- und Portokosten gering zu halten. IBAN und BIC finden Sie auf Ihrem Kontoauszug. Sie ersetzen Kontonummer und Bankleitzahl.

NABU – Naturschutzbund Deutschland e. V., Charitéstraße 3, 10117 Berlin  
Gläubiger-Identifikationsnummer DE03ZZZ00000185476 · Die Mandatsreferenznummer wird separat mitgeteilt.

Hiermit ermächtige ich den NABU, ab \_\_\_\_\_ den oben genannten Jahresbeitrag von meinem Konto mittels Lastschrift einzuziehen. Zugleich weise ich mein Kreditinstitut an, die vom NABU auf mein Konto gezogenen Lastschriften einzulösen.

**Hinweis:** Ich kann innerhalb von acht Wochen, beginnend mit dem Belastungsdatum, die Erstattung des belasteten Betrages verlangen. Es gelten dabei die mit meinem Kreditinstitut vereinbarten Bedingungen. Das Lastschriftmandat kann ich jederzeit widerrufen.

IBAN \_\_\_\_\_

Kreditinstitut \_\_\_\_\_ BIC (wenn Konto außerhalb Deutschlands) \_\_\_\_\_

Zahlungsweise:  jährlich  halbjährlich  vierteljährlich

Name des Kontoinhabers (in Druckschrift) · Anschrift, falls abweichend von obenstehender Adresse \_\_\_\_\_ Ort, Datum, Unterschrift des Kontoinhabers \_\_\_\_\_

- Ich möchte einer NABU-Gruppe gemäß meiner Adresse angehören (automatische Zuordnung).
- Ich möchte der NABU-Gruppe angehören, die mich als Mitglied gewonnen hat (siehe unten).

**NABU intern**      LVW-/VW-Nr.: 0700088      NABU-Gruppe: Fechingen- Kleinblittersdorf

**Wir garantieren:** Der NABU erhebt und verarbeitet Ihre personenbezogenen Daten ausschließlich für Vereinszwecke. Dabei werden Ihre Daten - ggf. durch Beauftragte - auch für NABU-eigene Informations- und Werbezwecke verarbeitet und genutzt. Eine Weitergabe an Dritte erfolgt nicht. Der Verwendung Ihrer Daten zu Werbezwecken können Sie jederzeit schriftlich oder per E-Mail an [Service@NABU.de](mailto:Service@NABU.de) widersprechen.

**Herzlichen Dank für Ihre Unterstützung!**

GÄRTNEREI STORB  
DIE ERLEBNISGÄRTNEREI  
DORT FÜHLE ICH MICH WOHL



[www.erlebnisaertnerei.de](http://www.erlebnisaertnerei.de)

DIE ERLEBNIS-**GÄRTNEREI** STORB  
Das grüne Mehr



Storb GmbH & CoKG | Die Erlebnisaertnerei©  
Saarbrücker Str. 200 | D 66130 Saarbrücken  
Tel: 0681-876 123-6 | Fax: 0681-876 123-8 o. 87 86 83  
E-Mail: [info@erlebnisaertnerei.de](mailto:info@erlebnisaertnerei.de)

# Parkett BAUER

Seit 1907

Saarbrücker Str. 102  
66130 Sbr.- Brebach  
Tel.: 0681/8712 35 + 8713 47

[www.Parkett-Bauer.de](http://www.Parkett-Bauer.de)



# NIESER GmbH

Elektroanlagen  
Vermietung von  
Hebebühnen bis 30m

66130 Saarbrücken, Am Zementwerk 29  
Tel: 06 81-88 15 355 Fax: 06 81 - 88 15 354